Gestão de Eventos

Trabalho apresentado na disciplina de Projeto Integrador I do curso Tecnólogo em Análise e Desenvolvimento de Sistemas do Centro Universitário Augusto Motta (UNISUAM)

Matheus Paixão Barros
Profª: MSc.Claudia Abreu Paes

2022.2

SUMÁRIO

1 ESTUDO DE CASO ..... ERRO! INDICADOR NÃO DEFINIDO.

1.1 FIGURA 1 – ORGANOGRAMA ..... **ERRO! INDICADOR NÃO DEFINIDO.**

2 LISTA DE REQUISITOS ..... ERRO! INDICADOR NÃO DEFINIDO.

2.1 REQUISITOS FUNCIONAIS: ..... **ERRO! INDICADOR NÃO DEFINIDO.**

2.2 REQUISITOS NÃO FUNCIONAIS: ..... **ERRO! INDICADOR NÃO DEFINIDO.**

3 MODELO DE ENTIDADE E RELACIONAMENTO ..... ERRO! INDICADOR NÃO DEFINIDO.

3.1 FIGURA 2 – BRMODELO ..... **ERRO! INDICADOR NÃO DEFINIDO.**

4 DIAGRAMA DE CASO DE USO ..... ERRO! INDICADOR NÃO DEFINIDO.

4.1 FIGURA 3 - VISUAL PARADIGM ..... **ERRO! INDICADOR NÃO DEFINIDO.**

5 MODELO RELACIONAL ..... ERRO! INDICADOR NÃO DEFINIDO.

5.1 FIGURA 4 - BRMODELO ..... **ERRO! INDICADOR NÃO DEFINIDO.**

6 BIBLIOGRAFIA **10**

1 ESTUDO DE CASO

Uma universidade organiza eventos durante o ano letivo de diversas modalidades. A universidade é formada pela estrutura organizacional apresentada na Figura 1.

1.1 FIGURA 1 – ORGANOGRAMA

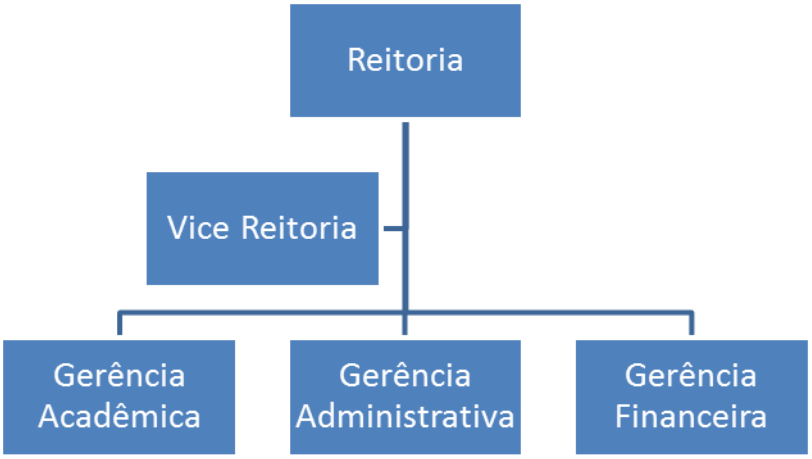

A universidade deseja disponibilizar um sistema de Gestão de eventos. Um evento pode ser realizado por qualquer setor e envolve também as áreas de Marketing, financeiro, também a área de recursos de equipamentos e materiais.

A gestão de eventos é um processo de negócio que envolve palestrantes, conteúdo a ser aplicado e participantes. A definição do evento é determinada pelo gestor do evento, que deverá registrar a data do evento, título, tipo do evento e o custo.

O evento é formado por palestrantes. O contato acontece por telefone pelo gestor do evento, a partir de cadastro já existente ou interessados que se apresentam através de um e-mail enviado ao gestor do evento, informando: CPF, nome, endereço, e-mail, telefone e seus certificados. O palestrante no momento do contato pode sugerir o tema da palestra. Recebendo o e-mail o gestor do evento realiza o contato telefônico para efetivar o convite e anotando, com a concordância do palestrante, os recursos do qual ele utilizará (tecnológico, material, espaço) e também informações da palestra (tema, duração). O Gestor de eventos estabelece um contrato com o palestrante e reserva os recursos.

O gestor de eventos envia um e-mail a todos os alunos e ex-alunos solicitando o preenchimento de inscrição através do Formulário Google, que gera uma planilha excel com os inscritos. No formulário o interessado preenche sua a inscrição informando: CPF, nome, matrícula, e-mail, telefone e data de nascimento.

O pagamento é realizado na tesouraria, o que gera um conflito com outros pagamentos realizados no mesmo local e o comprovante é entregue na secretaria do setor, que irá realizar o evento para baixa na planilha. Caso ele não possa mais participar, é possível cancelar a inscrição enviando um e-mail para o gestor do evento.

Nas palestras são utilizadas listagens para registro de presença e, ao final, a partir da planilha de inscrições, onde também constarão as presenças, são emitidos os certificados e entregues na secretaria de realização do evento aos interessados.

A universidade vem tendo dificuldades em gerir o processo de eventos, pois muitas vezes o gestor de eventos se perde na lista de e-mails e alguns palestrantes não são contatados. Além disso, o processo de inscrição é lento pois todo controle de participação é feito manualmente, através das planilhas excel e o acompanhamento dos pagamentos também. Um outro ponto desejado pela universidade é a possibilidade de os participantes escolherem as palestras de maior interesse e otimizar a emissão dos certificados. A universidade também deseja comunicar com os envolvidos (palestrantes e participantes) para lembrar do evento, pois assim supera as reclamações que acontecem por esquecimento das datas. A universidade aceita sugestões adicionais que tornem seu processo de Eventos mais eficiente.

2 LISTA DE REQUISITOS

2.1 REQUISITOS FUNCIONAIS:

Os procedimentos do negócio que realizam suas atividades para atender seus objetivos.

1. Inscrever aluno
2. Buscar palestra
3. Gestor de eventos**:** cadastrar eventos
4. Cadastro: alunos, palestra, palestrantes, emitir certificado e receber pagamento
5. Registrar presença

2.2 REQUISITOS NÃO FUNCIONAIS:

1. Usabilidade**:** Informar erros.
2. Segurança**:** Login e senha
3. Cores**:** RGBA
4. Desempenho: Tempo e Espaço
5. Banco de dados**:** MySql

3 MODELO DE ENTIDADE E RELACIONAMENTO

3.1 FIGURA 2 – BRMODELO

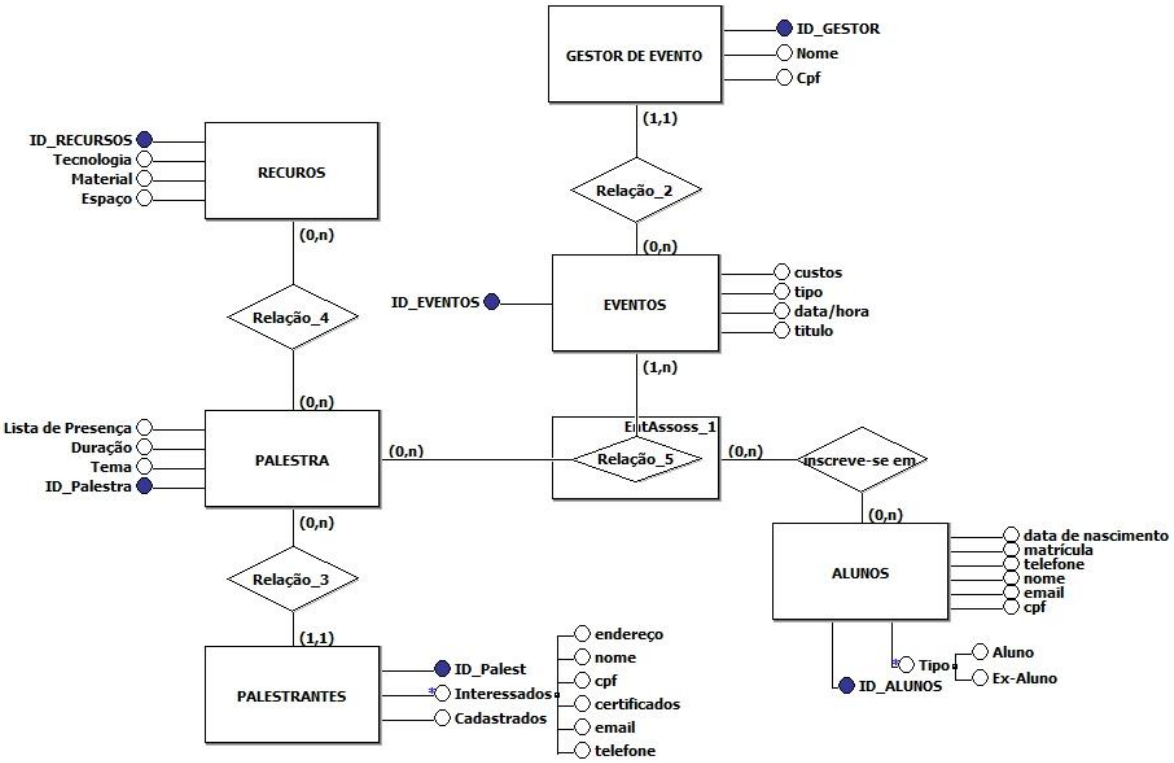

4 DIAGRAMA DE CASO DE USO

4.1 FIGURA 3 – VISUAL PARADIGM

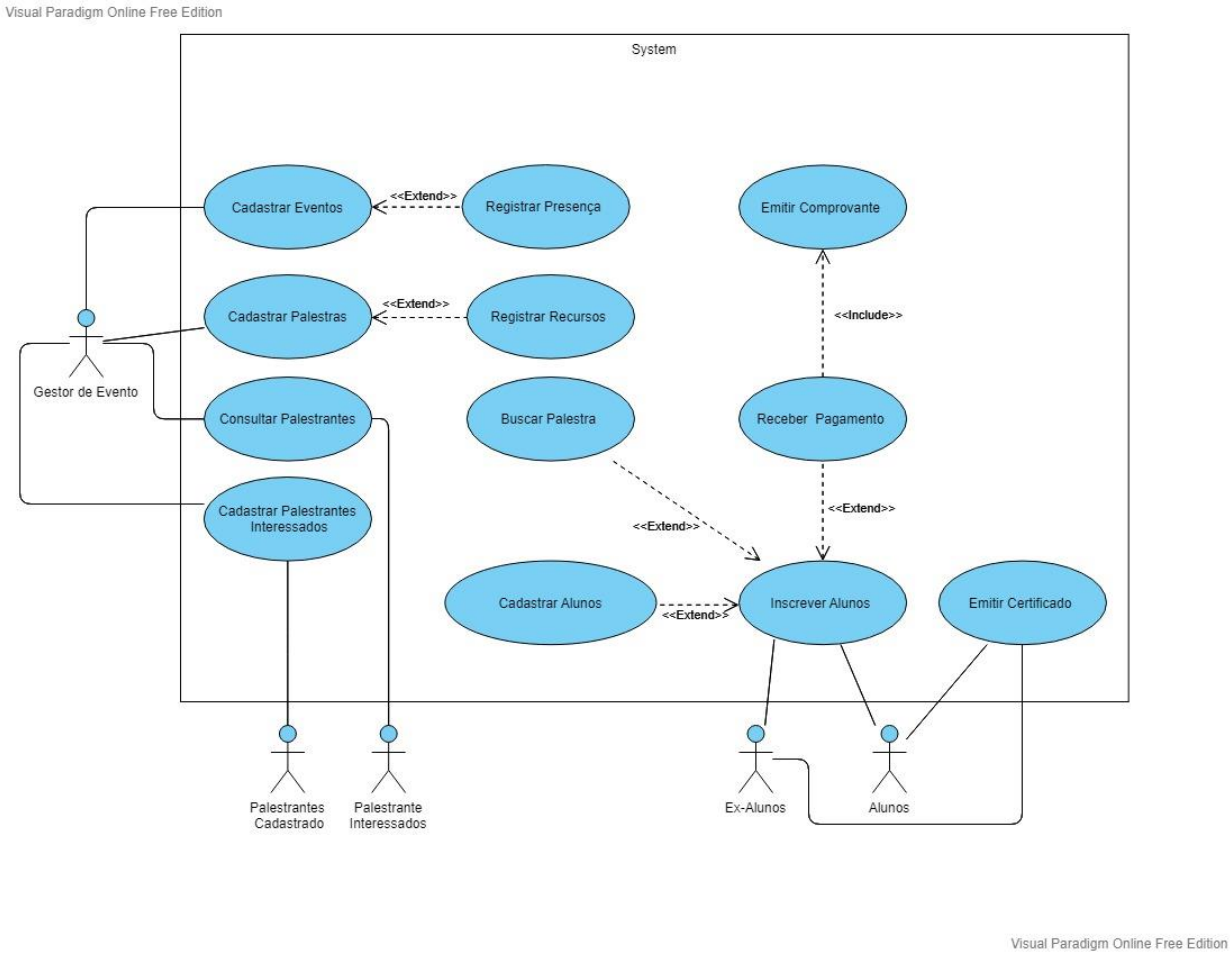

5 MODELO RELACIONAL

5.1 FIGURA 4 – BRMODELO

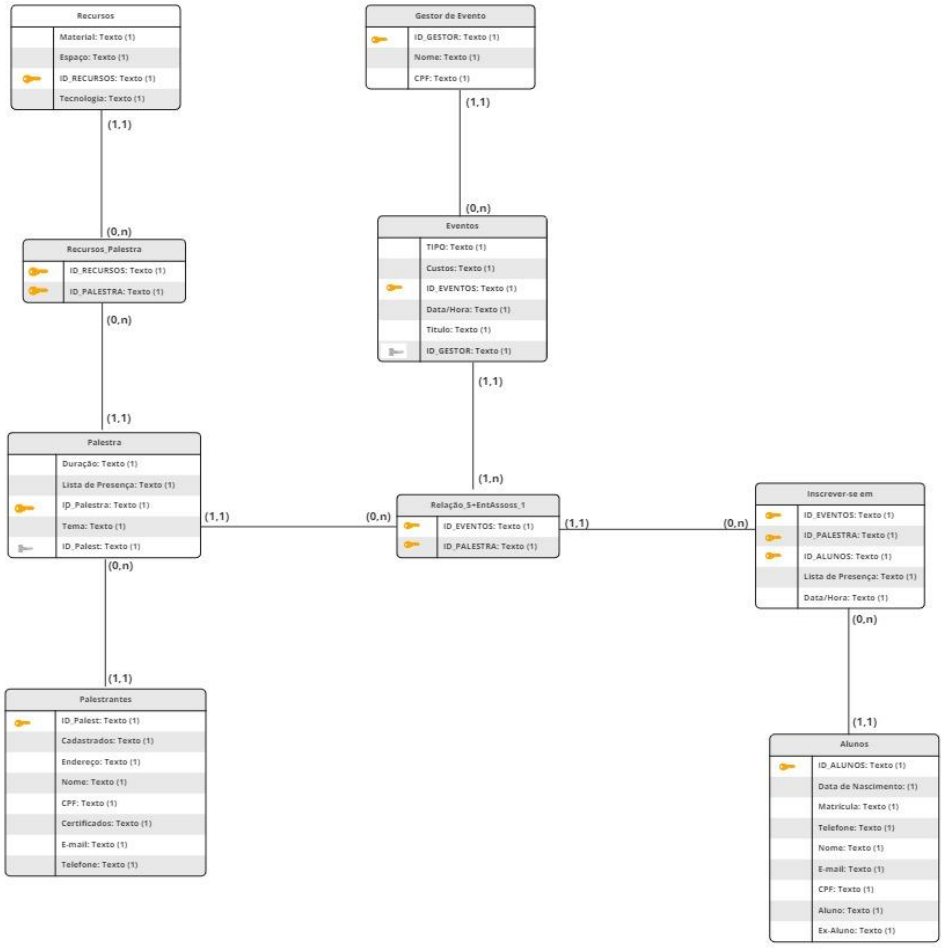

6 BIBLIOGRAFIA

FOWLER, Martin. **UML Essencial: Um Breve Guia Para a Linguagem-Padrão de Modelagem Para Objetos**. 3ª. ed. atual. Alemanha: Bookman; 3ª edição, 2004. 162 páginas p. ISBN 979-8536304549